

camins escolars



AJUNTAMENT DE
SantCugat

SESSIÓ PARTICIPATIVA DE PROPOSTA D'ACTUACIONS

11 de juny de 2024

1. PROJECTE CAMINS ESCOLARS - PROCÉS PARTICIPATIU
2. PLÀNOL DE CAMINS ESCOLARS
3. ACTUACIONS DE MILLORA DELS CAMINS ESCOLARS
4. Actuacions al sector de Pi d'en Xandri, Avenç, Europa i Santa Isabel
5. Actuacions al sector de Joan Maragall
6. Actuacions al sector de Collserola i Gerbert d'Orlhac
7. Actuacions al sector de Pins del Vallès, L'Olivera i La Mirada
8. Actuacions al sector de Ciutat d'Alba

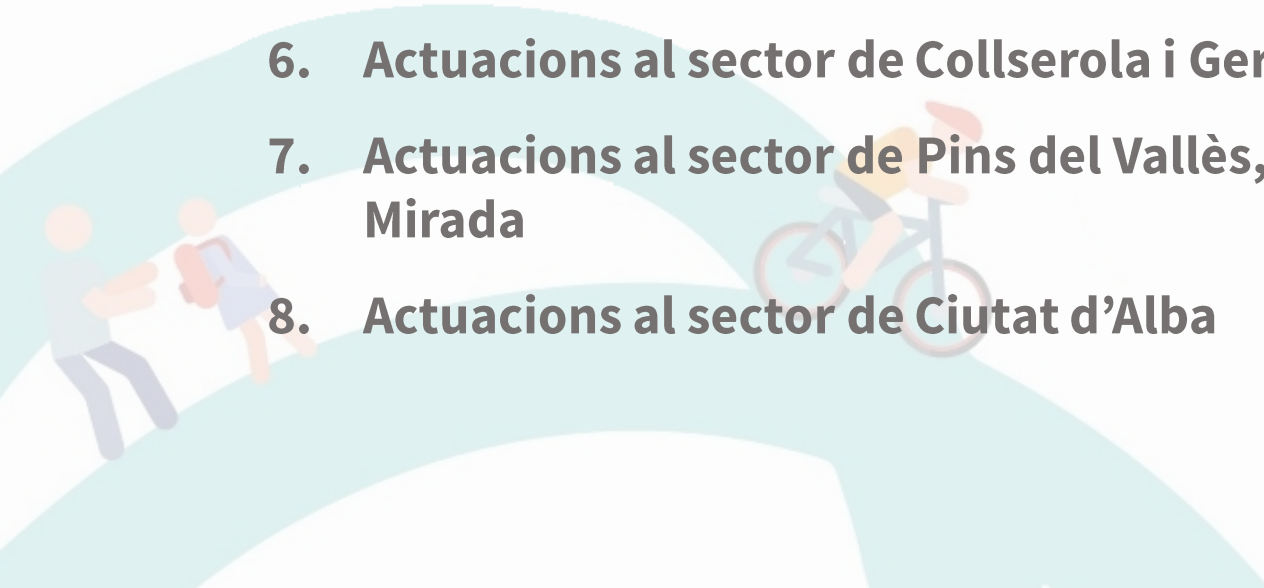

1. PROJECTE CAMINS ESCOLARS. PROCÉS PARTICIPATIU

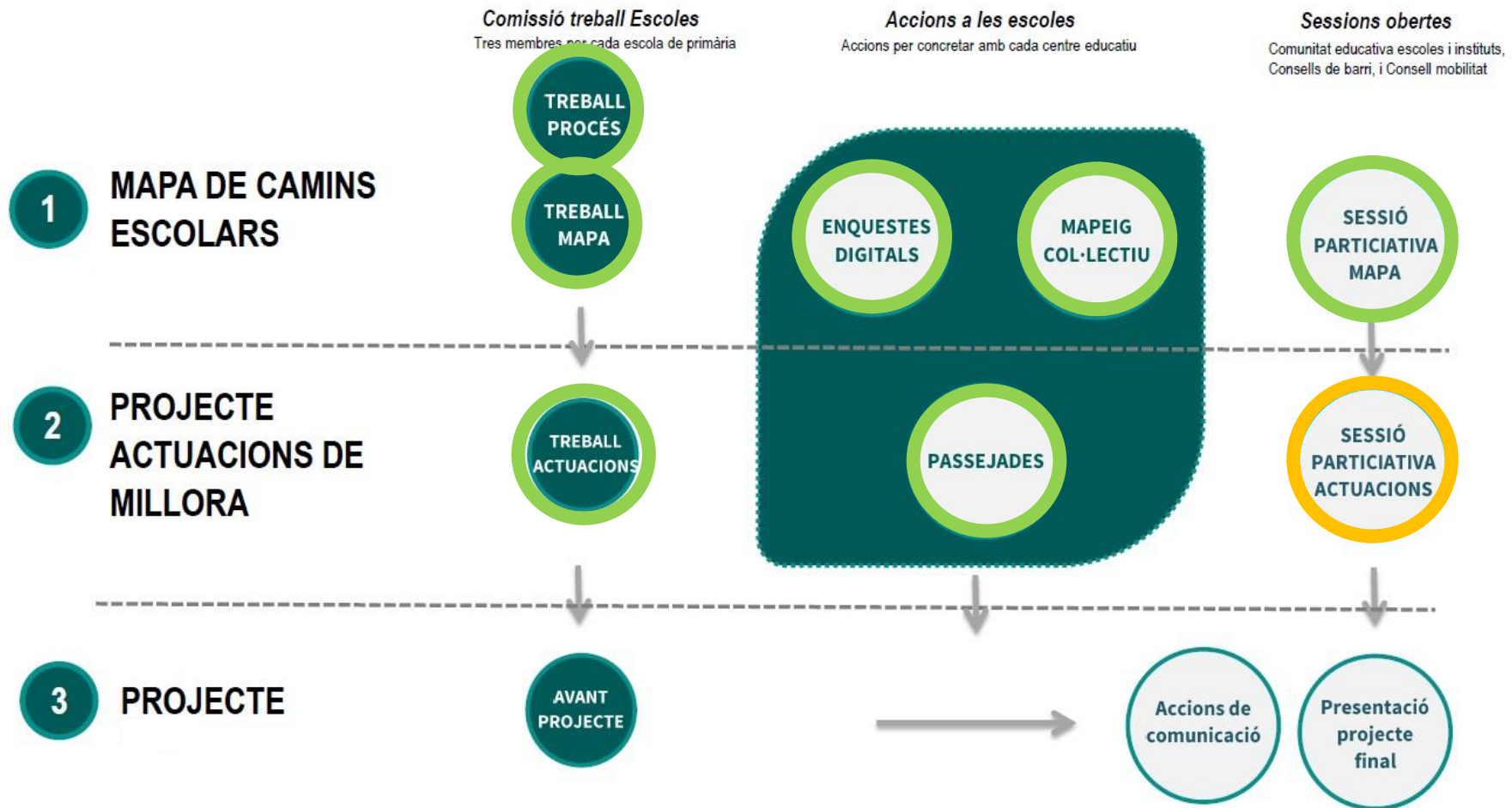

1. PROJECTE CAMINS ESCOLARS. PROCÉS PARTICIPATIU

PROCÉS DE TREBALL

- Prop de **1.500 famílies** han contestat l'enquesta d'hàbits de mobilitat per anar i tornar dels centres.
- A més, els alumne si les famílies han dibuixat els itineraris des de casa seva fins a l'escola mitjançant **plànols individuals o plànols conjunt.**
- S'han realitzat **5 sessions de treball amb la comunitat educativa**, entitats de la ciutat i persones especialistes en mobilitat escolars. On s'ha acordat un mapa de camins escolars i unes primers actuacions de millora.



3. ACTUACIONS DE MILLORA PREVISTES DELS CAMINS ESCOLAR

Millorar els camins escolars del Centre per fer-los segurs, saludables i sostenibles. PEC: 300.000 €

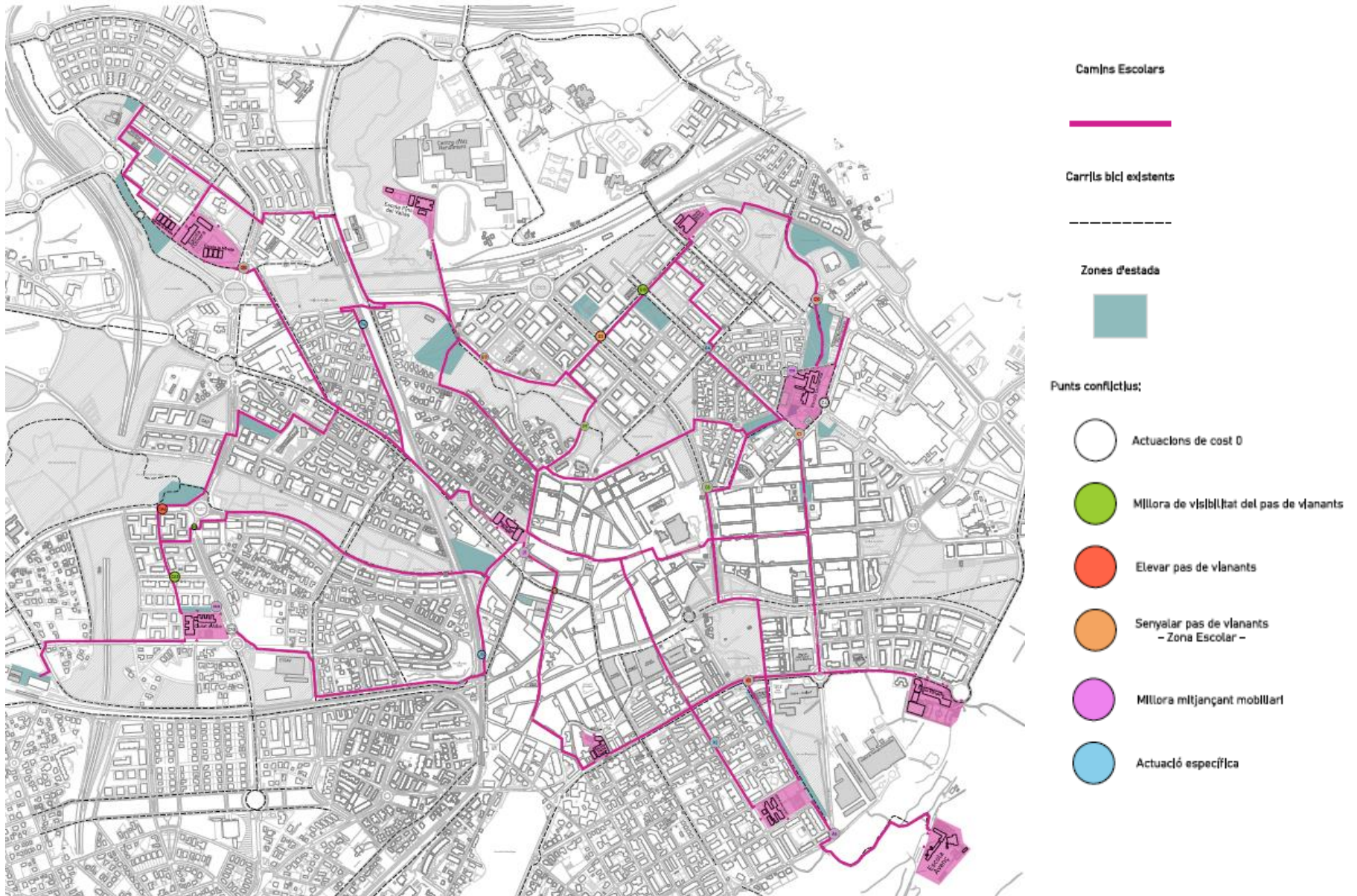

4. Actuacions al sector Pi d'En Xandri, Avenç, Europa i Santa Isabel

-  Elevar pas de vianants
-  Actuació específica
-  Millora mitjançant mobiliari

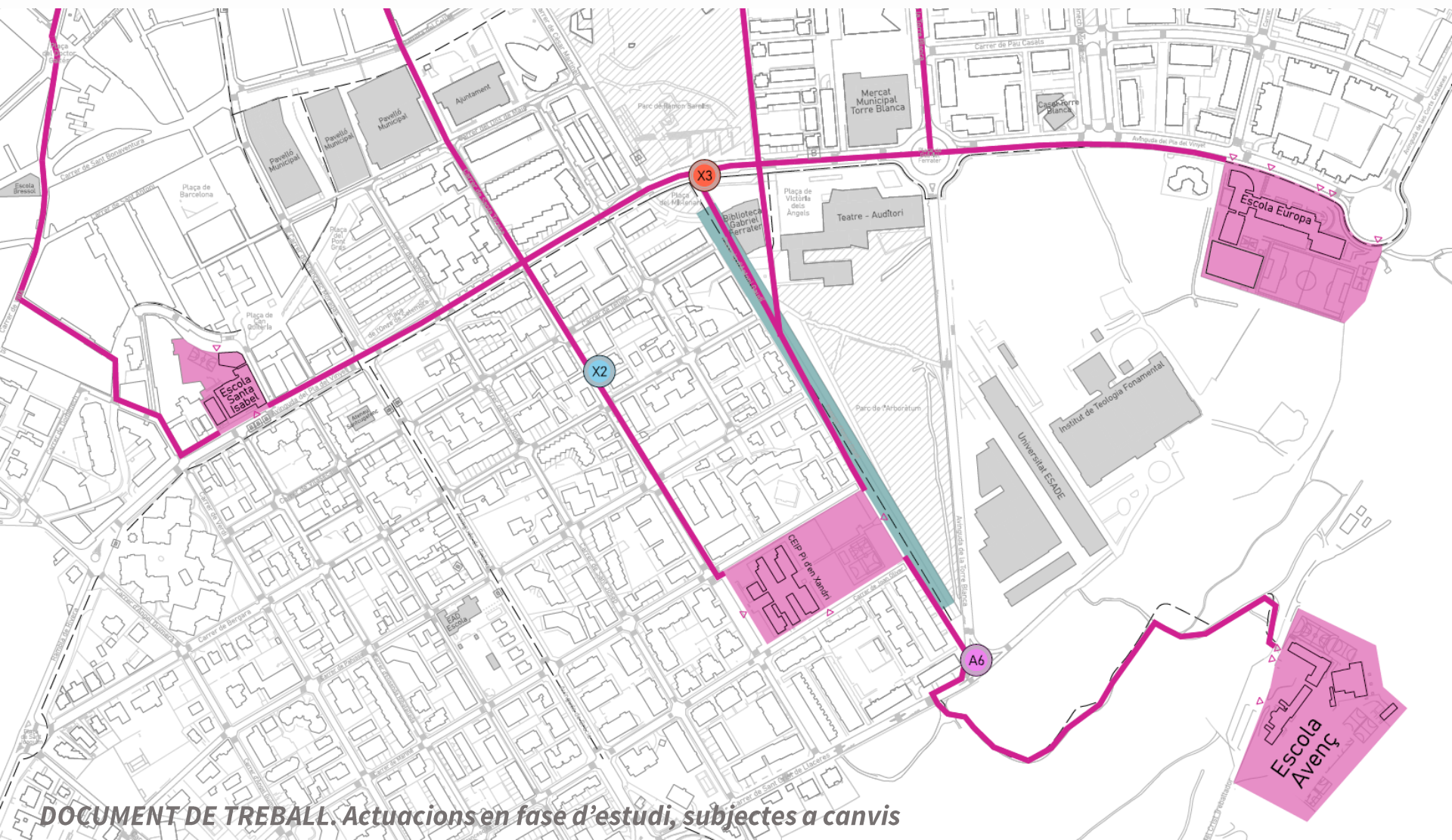

4. Actuacions al sector Pi d'En Xandri, Avenç, Europa i Santa Isabel

4.1 Millora de la seguretat amb ampliació de vorera al C/Santa Teresa entre el tram d'Avinguda de Pla del Vinyet i C/ Sant Eduard



4. Actuacions al sector Pi d'En Xandri, Avenç, Europa i Santa Isabel

4.1 Millora de la seguretat amb ampliació de vorera al C/Santa Teresa i millora ambiental amb la plantació d'arbrat



4. Actuacions al sector Pi d'En Xandri, Avenç, Europa i Santa Isabel

4.1 Millora de la seguretat amb ampliació de vorera al C/Santa Teresa i millora ambiental amb la plantació d'arbrat

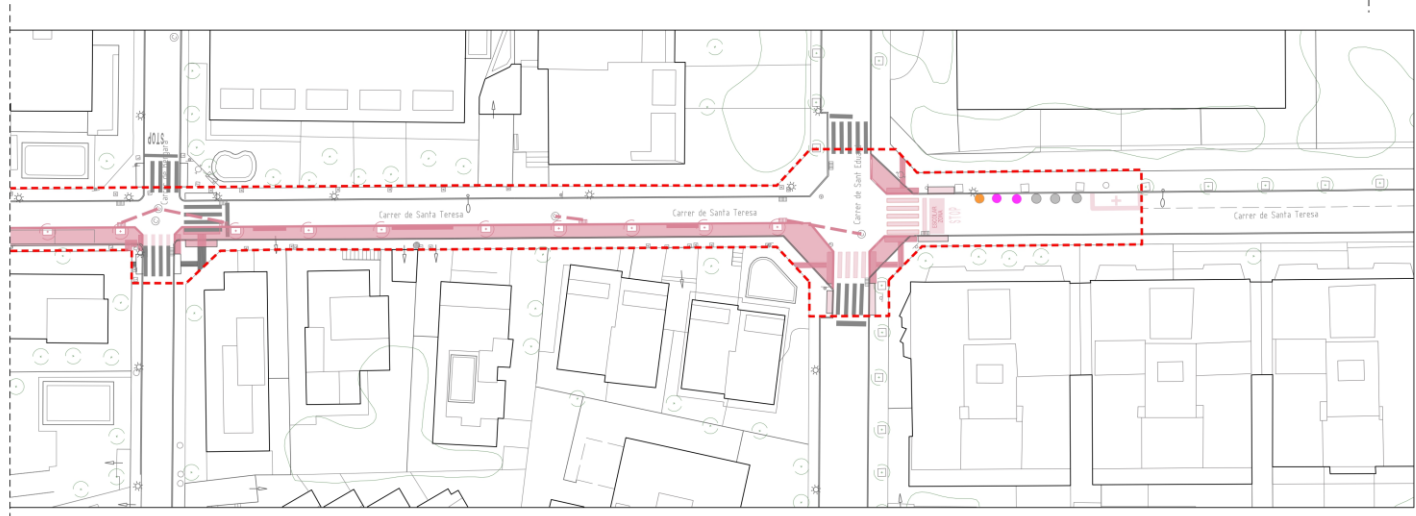
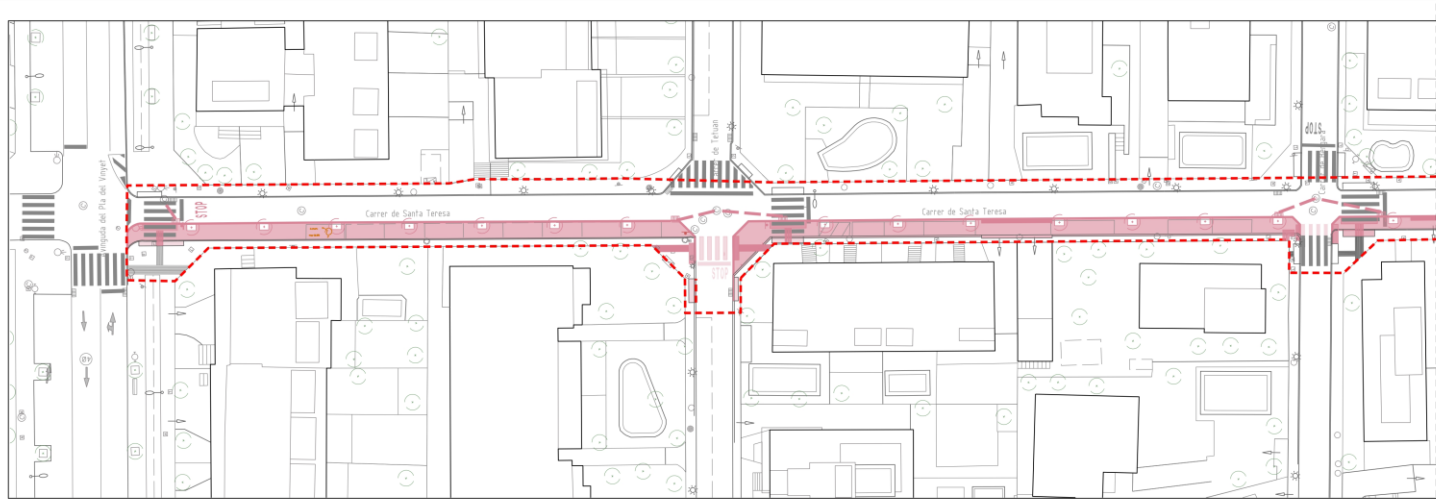

4. Actuacions al sector Pi d'En Xandri, Avenç, Europa i Santa Isabel

4.1 Millora de la seguretat amb ampliació de vorera al C/Santa Teresa i millora ambiental amb la plantació d'arbrat

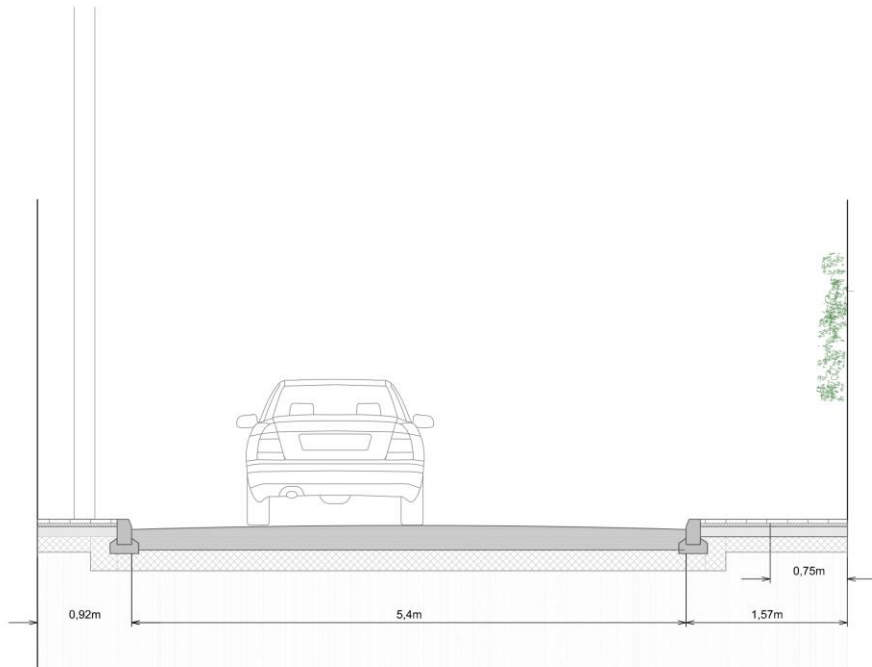

S1. ESTAT ACTUAL

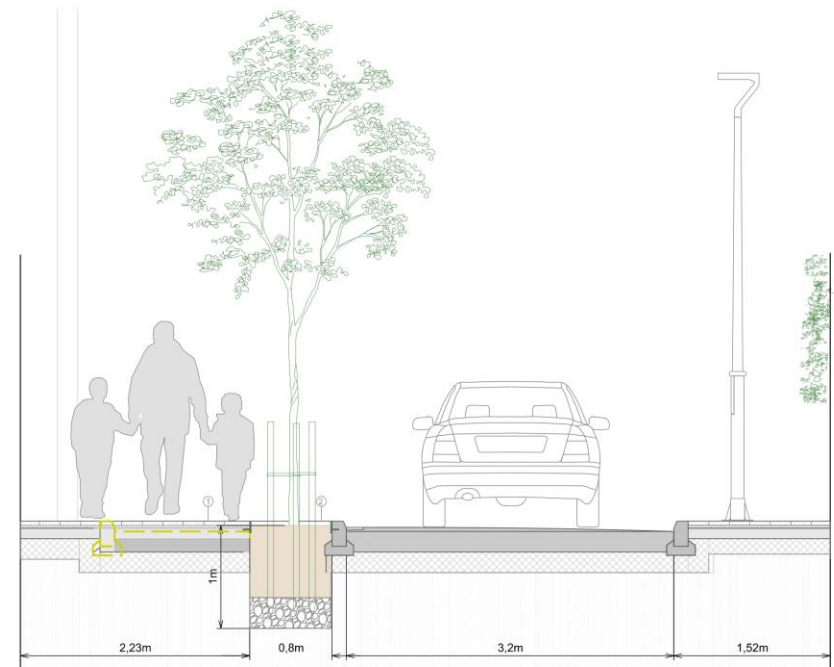

S1'. SECCIO PROPOSTA

4. Actuacions al sector Pi d'En Xandri, Avenç, Europa i Santa Isabel

4.2 Pas de vianants elevat a Pg. Antoni Gaudí amb Av. Pla del Vinyet

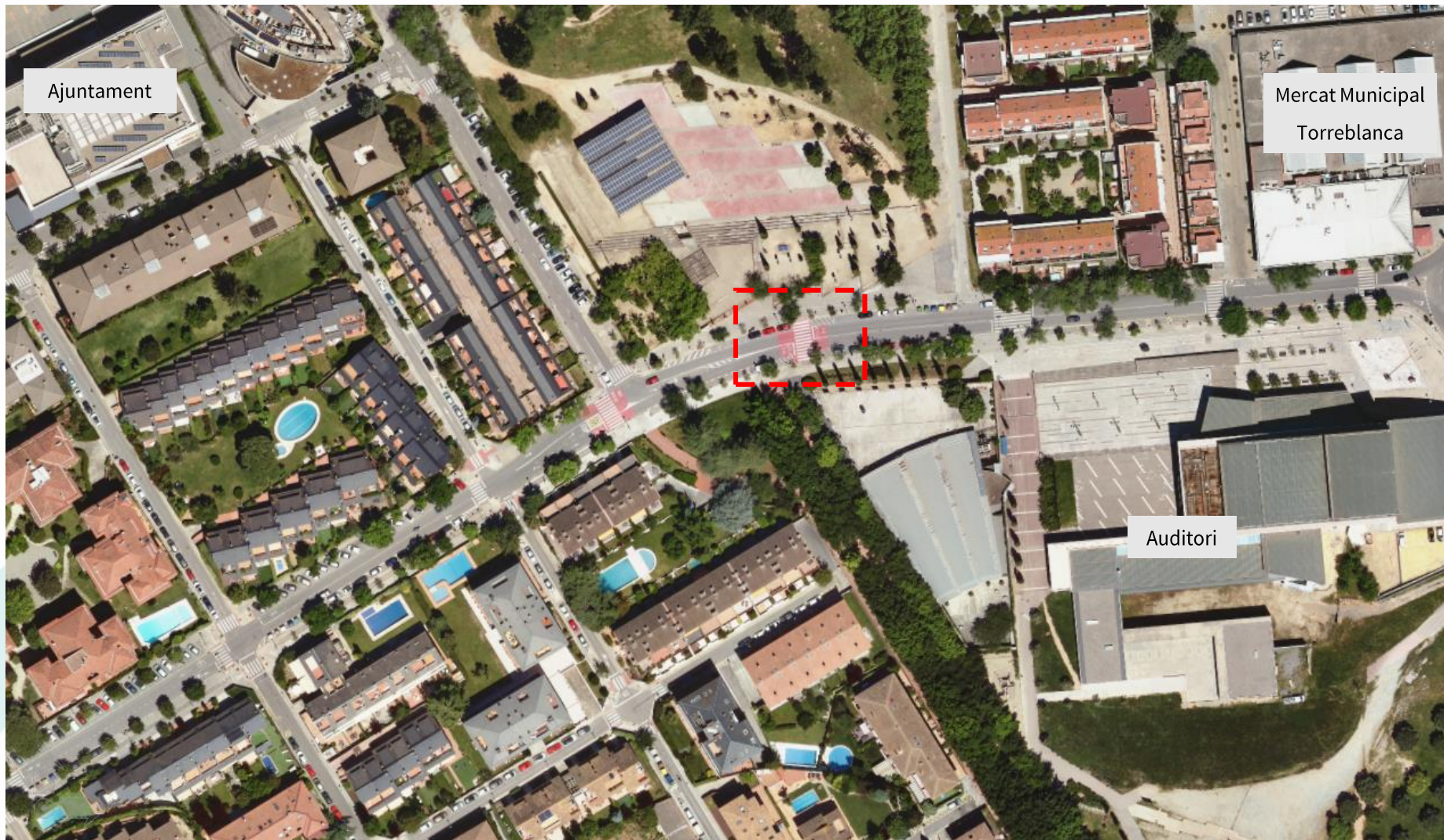

4. Actuacions al sector Pi d'En Xandri, Avenç, Europa i Santa Isabel

4.2 Pas de vianants elevat a Pg. Antoni Gaudí amb Av. Pla del Vinyet

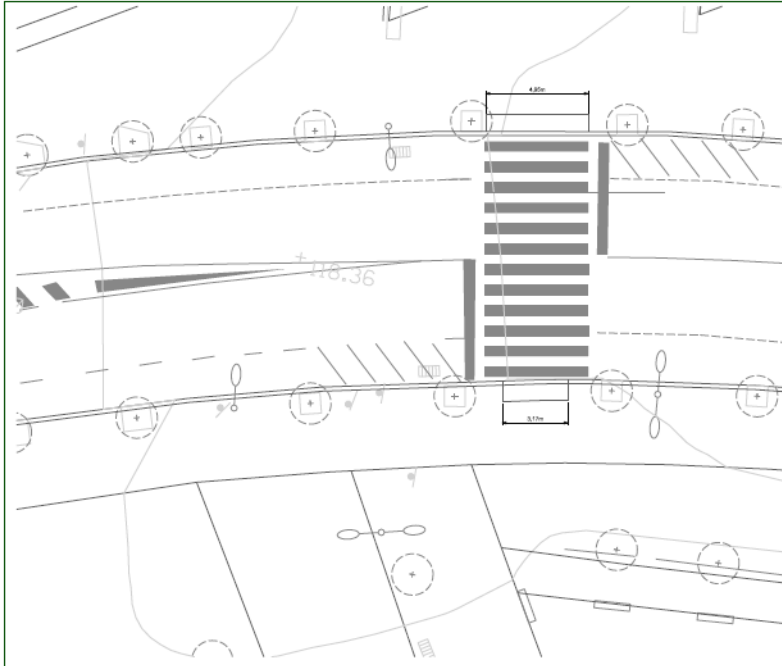

PLANTA ESTAT ACTUAL

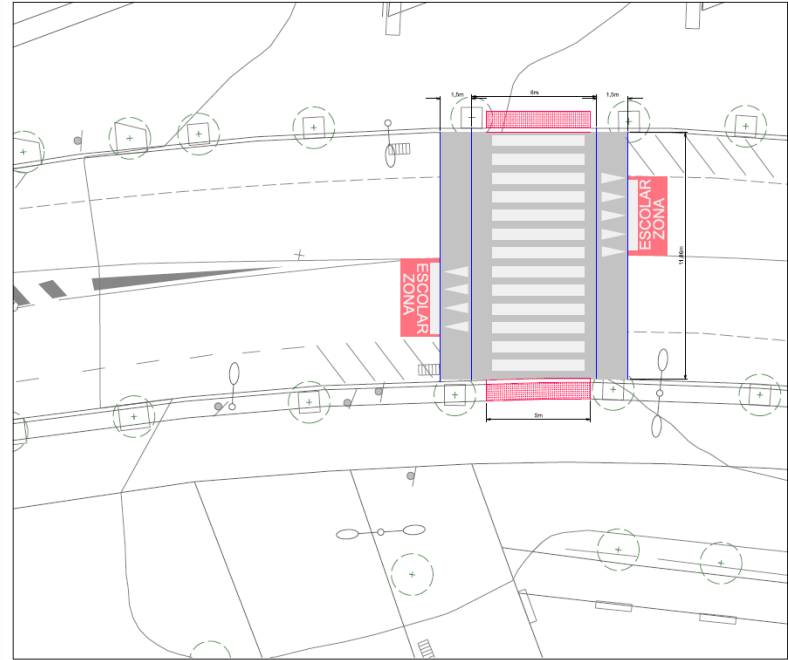

4. Actuacions al sector Pi d'En Xandri, Avenç, Europa i Santa Isabel

4.3 Millora de l'accessibilitat de la vorera mitjançant la tala de 2 arbres i millora de la seguretat amb la col·locació de baranes



4. Actuacions al sector Pi d'En Xandri, Avenç, Europa i Santa Isabel

4.3 Millora de l'accessibilitat de la vorera mitjançant la tala de 2 arbres i millora de la seguretat amb la col·locació de baranes

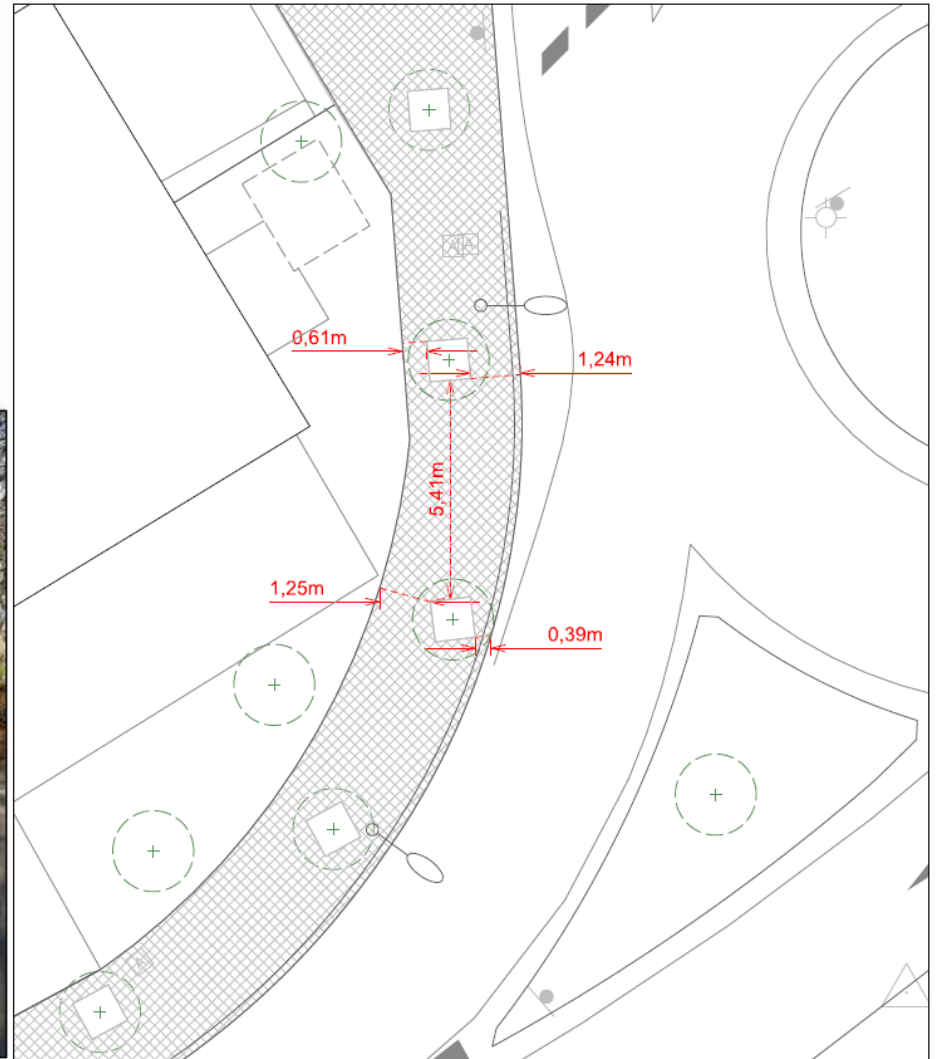

5. Actuacions al sector de Joan Maragall

5.1 Pacificació del Carrer Solà



5. Actuacions al sector de Joan Maragall

5.1 Pacificació del Carrer Solà

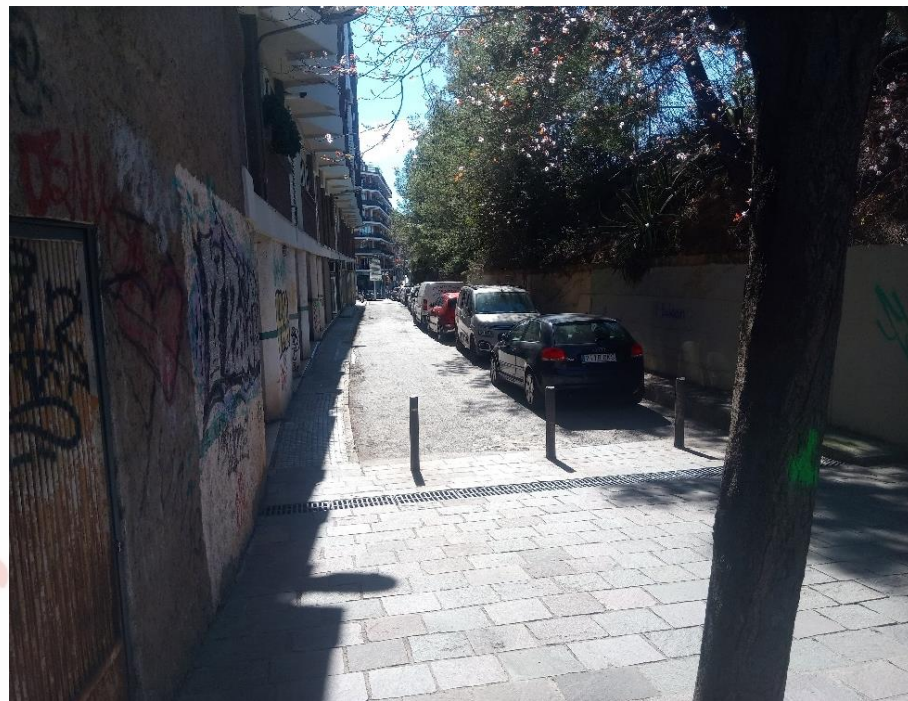

5. Actuacions al sector de Joan Maragall

5.1 Pacificació del Carrer Solà

Tram en plataforma única, amb franja verda de SUD paral·lela al mur de contenció i plaça verda a C/Quatre Cantons

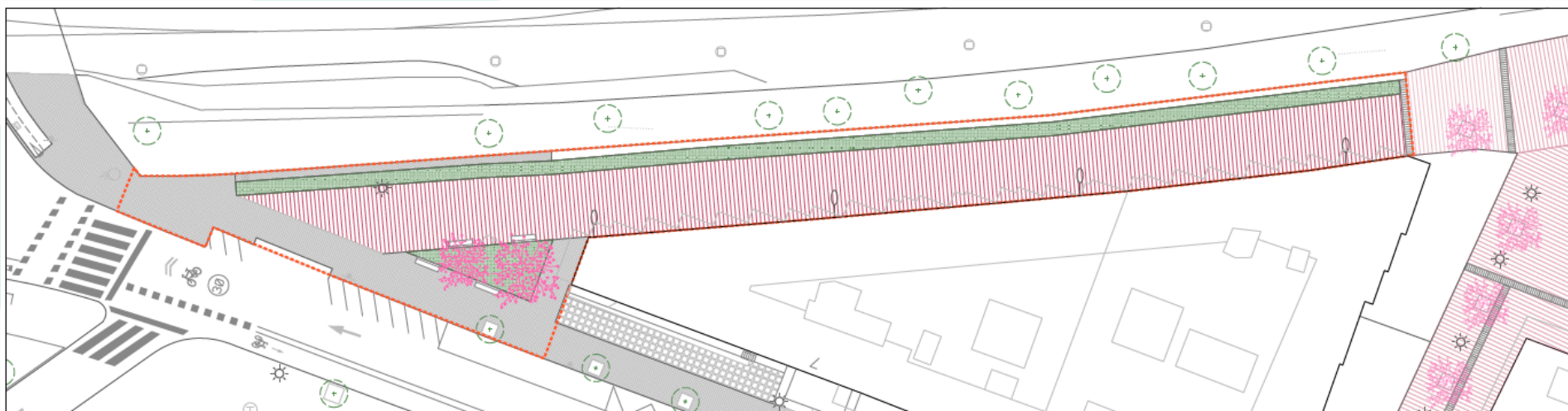

5. Actuacions al sector de Joan Maragall

5.1 Pacificació del Carrer Solà



5. Actuacions al sector de Joan Maragall

5.2 Col·locar baranes a la cruïlla Pg. Sant Magí amb C/Can Mates

5.3 Senyalitzar “ZONA ESCOLAR” al pas de vianants Av. Rius i Taulet i C/Baixada de Sant Sever



5. Actuacions al sector de Joan Maragall

5.2 Col·locar baranes a la cruïlla Pg. Sant Magí amb C/Can Mates.

5.3 Senyalitzar “ZONA ESCOLAR” al pas de vianants Av. Rius i Taulet i C/Baixada de Sant Sever



5. Actuacions a l'entorn de Joan Maragall

Actuacions complementàries - PP 22-23

Pacificació Passeig Sant Magí.

- Elevar Pas de vianants amb Av. Rius i Taulet
- Elevar Pas de vianants amb C/Sant Domènec
- Ampliació de tram de vorera pintat



6. Actuacions al sector Collserola i Gerbert d'Orlhac

6.1 Millora de la seguretat del pas de vianants del C/Salvador Espriu amb C/Juan Maragall



6. Actuacions al sector Collserola i Gerbert d'Orlhac

6.1 Millora de la seguretat del pas de vianants del C/Salvador Espriu amb C/Joan Maragall



6. Actuacions al sector Collserola i Gerbert d'Orlhac

6.2 Pas de vianants elevat a Av. Can Magí amb camí del parc



6. Actuacions al sector Collserola i Gerbert d'Orlhac

6.2 Pas de vianants elevat a Av. Can Magí amb camí del parc

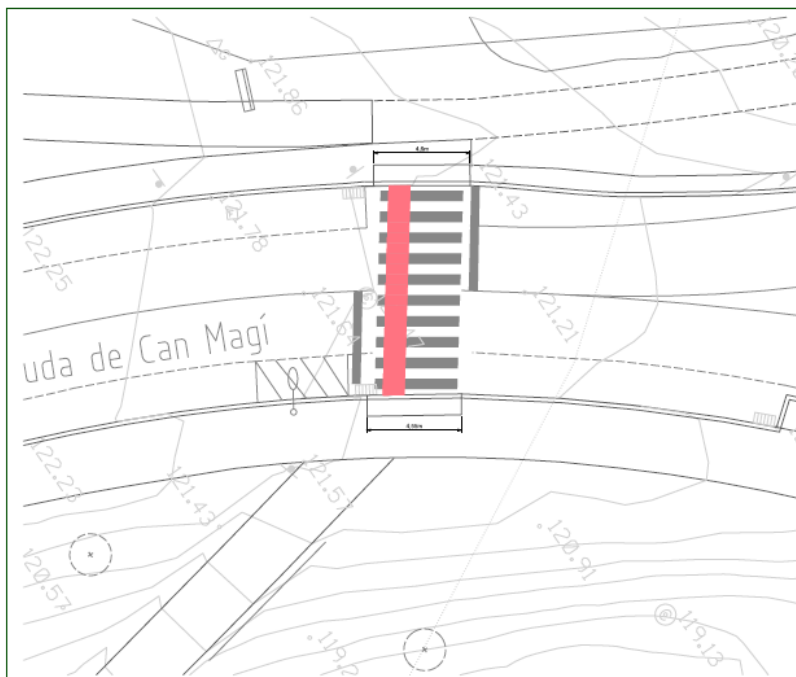

PLANTA ESTAT ACTUAL

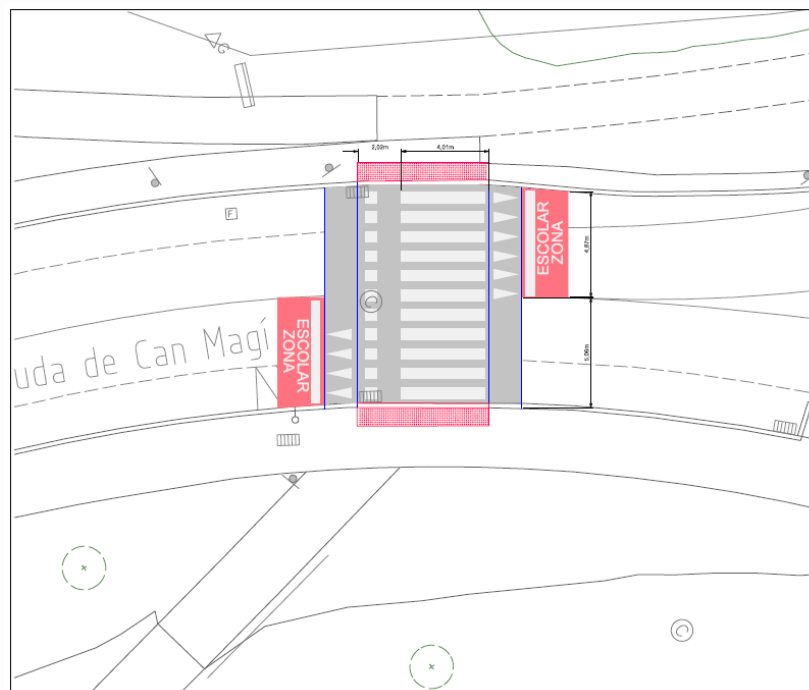

6. Actuacions al sector Collserola i Gerbert d'Orlhac

6.3 Millora de la seguretat del pas de vianants de Pg. Francesc Macià amb C/d'Abat Guillem d'Avinyó i Camí de la Creu



6. Actuacions al sector Collserola i Gerbert d'Orlhac

6.3 Millora de la seguretat del pas de vianants de Pg. Francesc Macià amb C/d'Abat Guillem d'Avinyó i Camí de la Creu

Substitució d'una plaça d'aparcament de cotxe per motos i ampliació de vorera per estretar el pas de vianants



6. Actuacions al sector Collserola i Gerbert d'Orlhac

6.4 Millora de la seguretat del pas de vianants de Abat Biure amb Plaça Abat Donadeu



6. Actuacions al sector Collserola i Gerbert d'Orlhac

6.4 Millora de la seguretat del pas de vianants de Abat Biure amb Plaça Abat Donadeu

Col·locació de piona per evitar que els cotxes envaixin el Pas de vianants



6. Actuacions al sector Collserola i Gerbert d'Orlhac

6.5 Millora de la seguretat de l'actual accés per Av. Ragull

L'accés serà només per Serveis, i no es farà servir per l'alumnat.

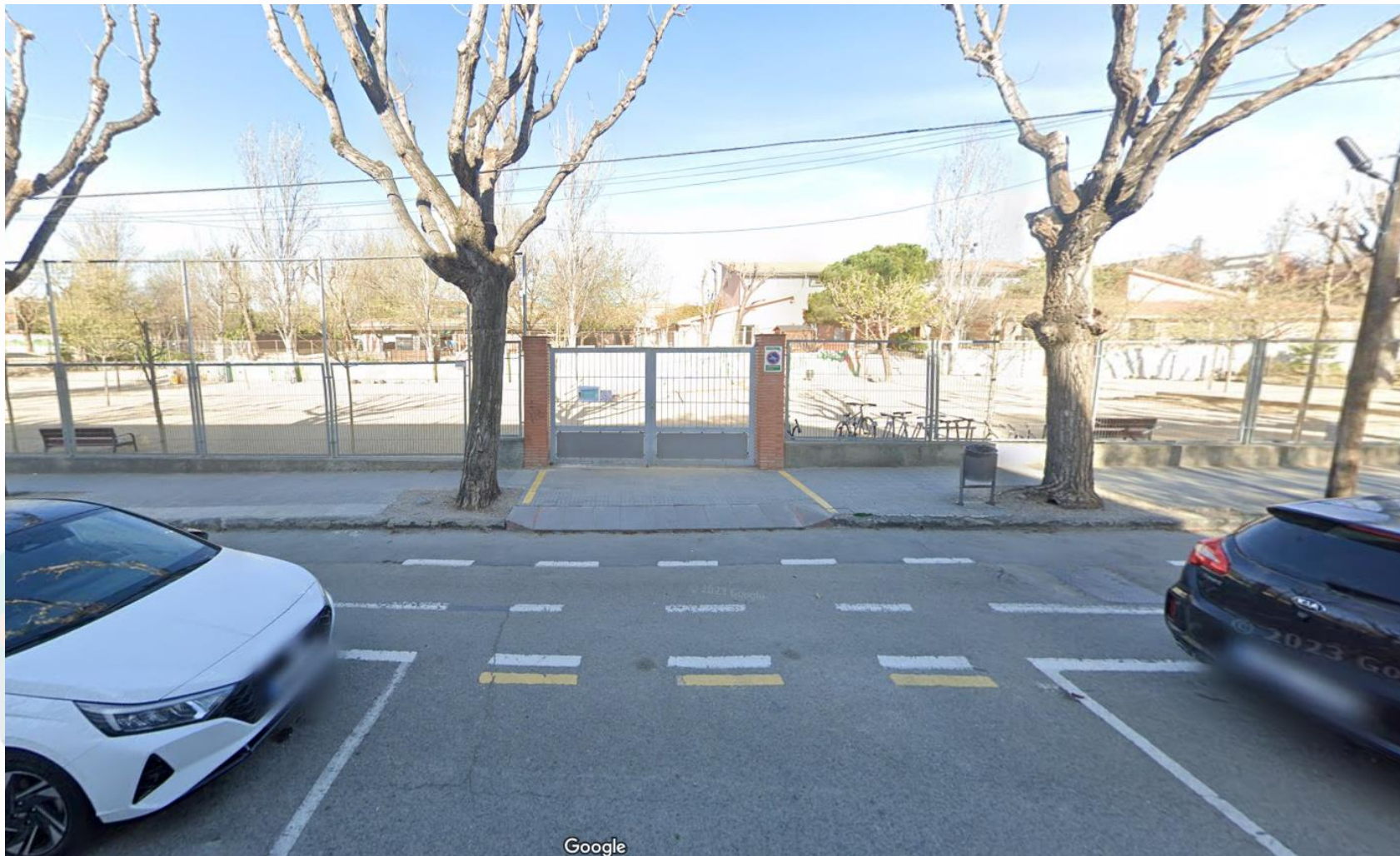

6. Actuacions al sector Collserola i Gerbert d'Orlhac

6.6 Senyalitzar "ZONA ESCOLAR" al pas de vianants de Francesc Macià amb C. Carles Riba

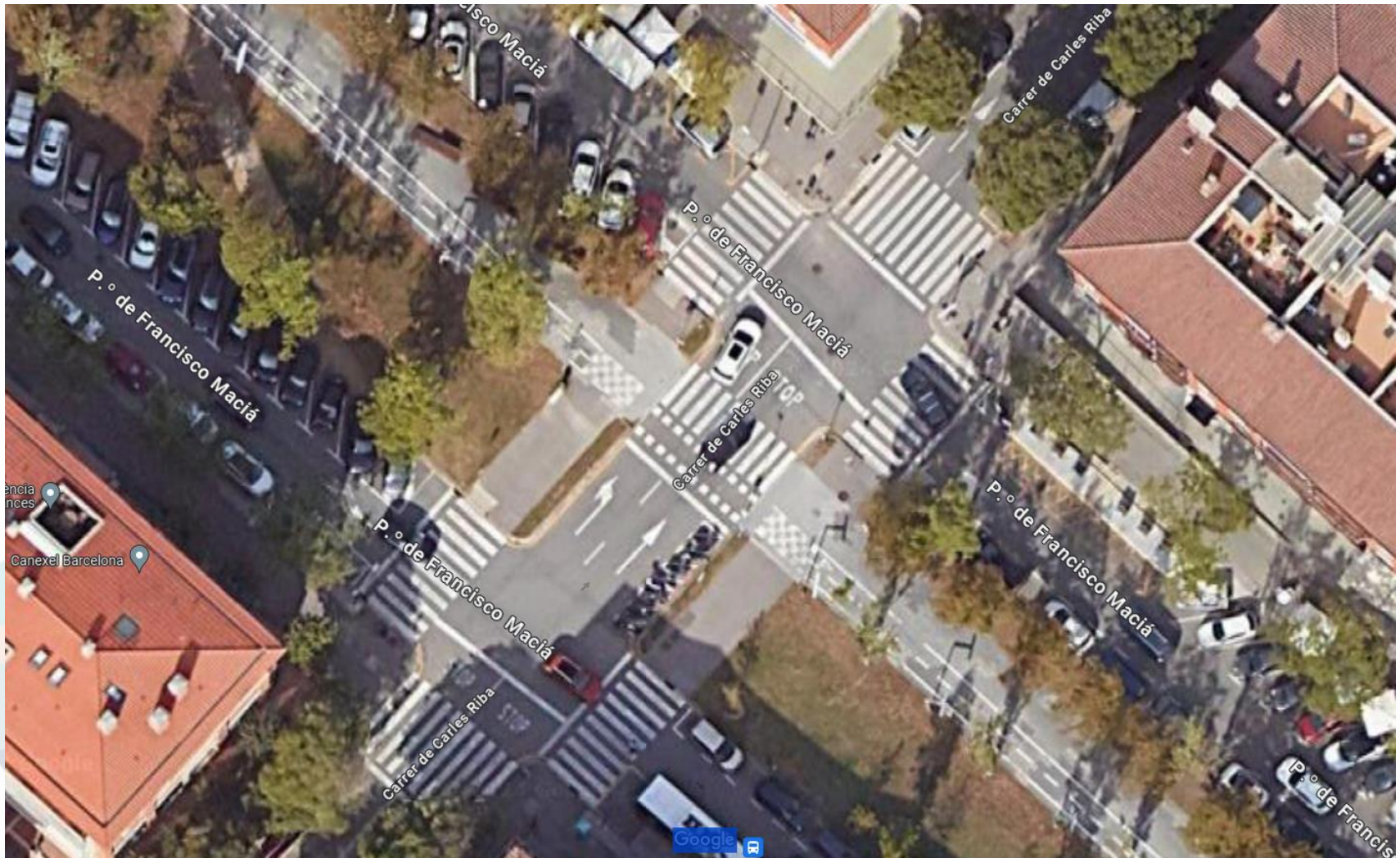

6. Actuacions al sector Collserola i Gerbert d'Orlhac

6.7 Millorar la seguretat en el pas de vianants de C/Carles Riba amb C/Joan Maragall

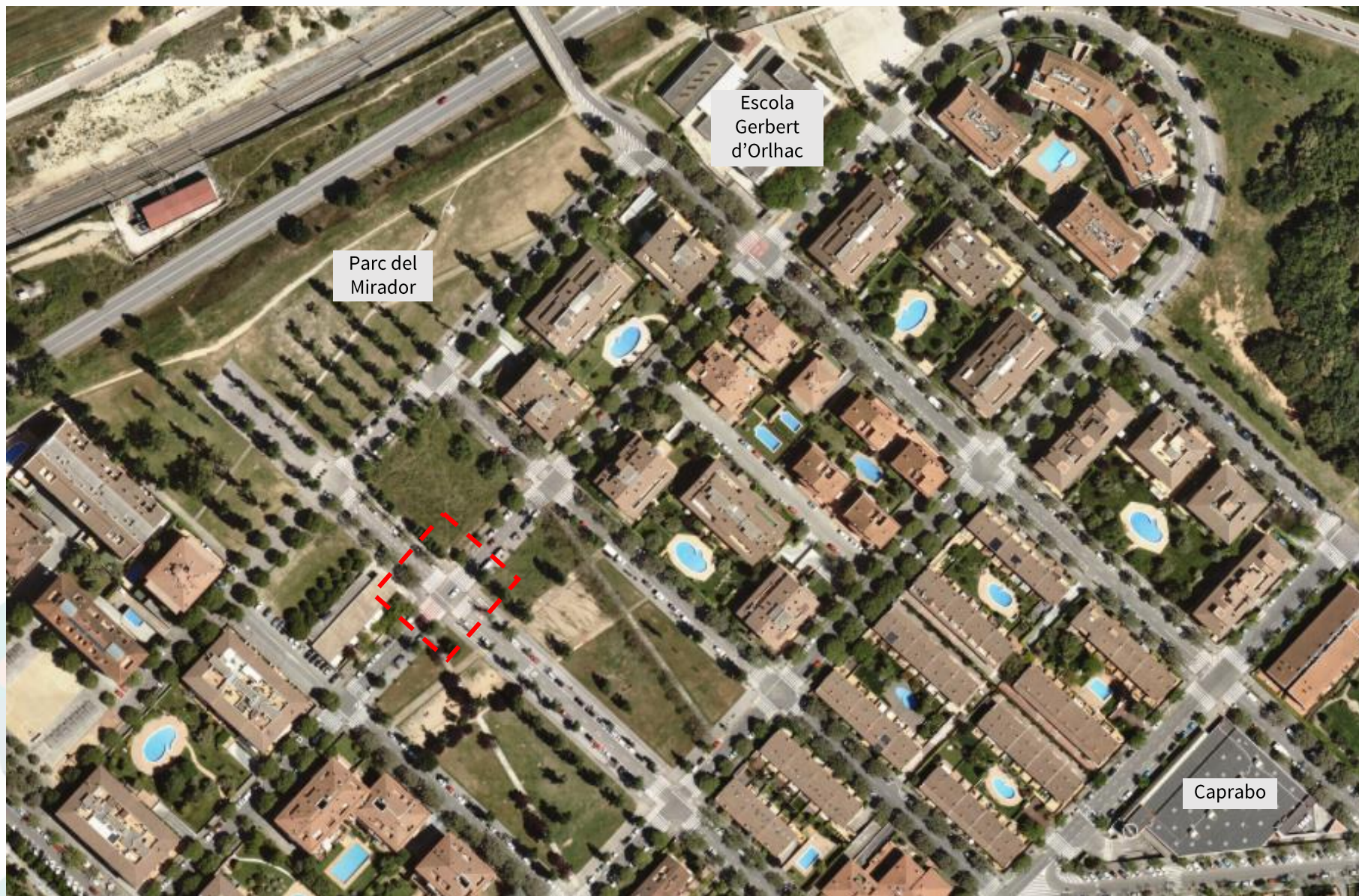

6. Actuacions al sector Collserola i Gerbert d'Orlhac

6.7 Millorar la seguretat en el pas de vianants de C/Carles Riba amb C/Joan Maragall

Substituir places d'aparcament per motos i senyalitzar "ZONA ESCOLAR"

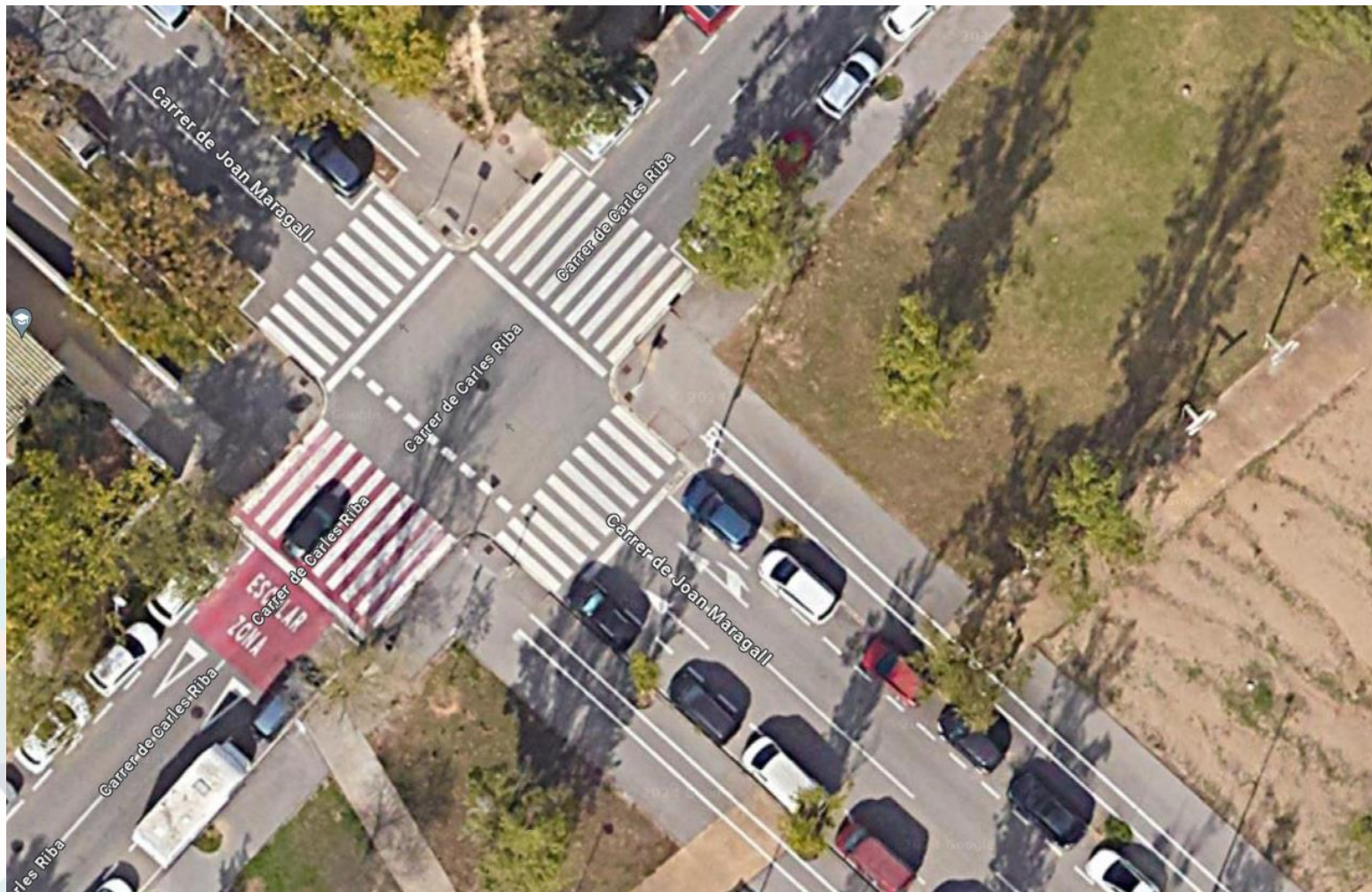

DOCUMENT DE TREBALL. Actuacions en fase d'estudi, subjectes a canvis

6. Actuacions al sector Collserola i Gerbert d'Orlhac

6.8 Senyalitzar “ZONA ESCOLAR” al pas de vianants Av. Ragull amb Psg. De Torre Blanca i C/Joan XXIII



6. Actuacions al sector Collserola i Gerbert d'Orlhac

6.8 Senyalitzar "ZONA ESCOLAR" al pas de vianants Av. Ragull amb Psg. De Torre Blanca i C/Juan XXIII

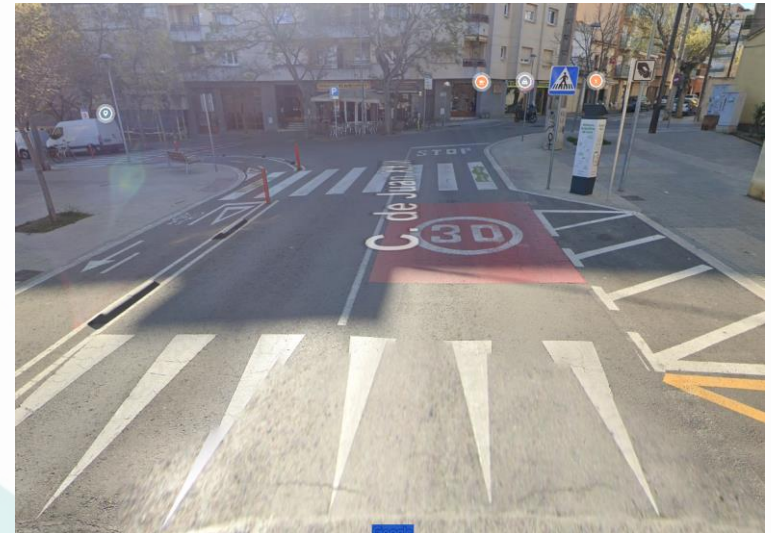

7. Actuacions al sector de Pins del Vallès, l'Olivera i La Mirada

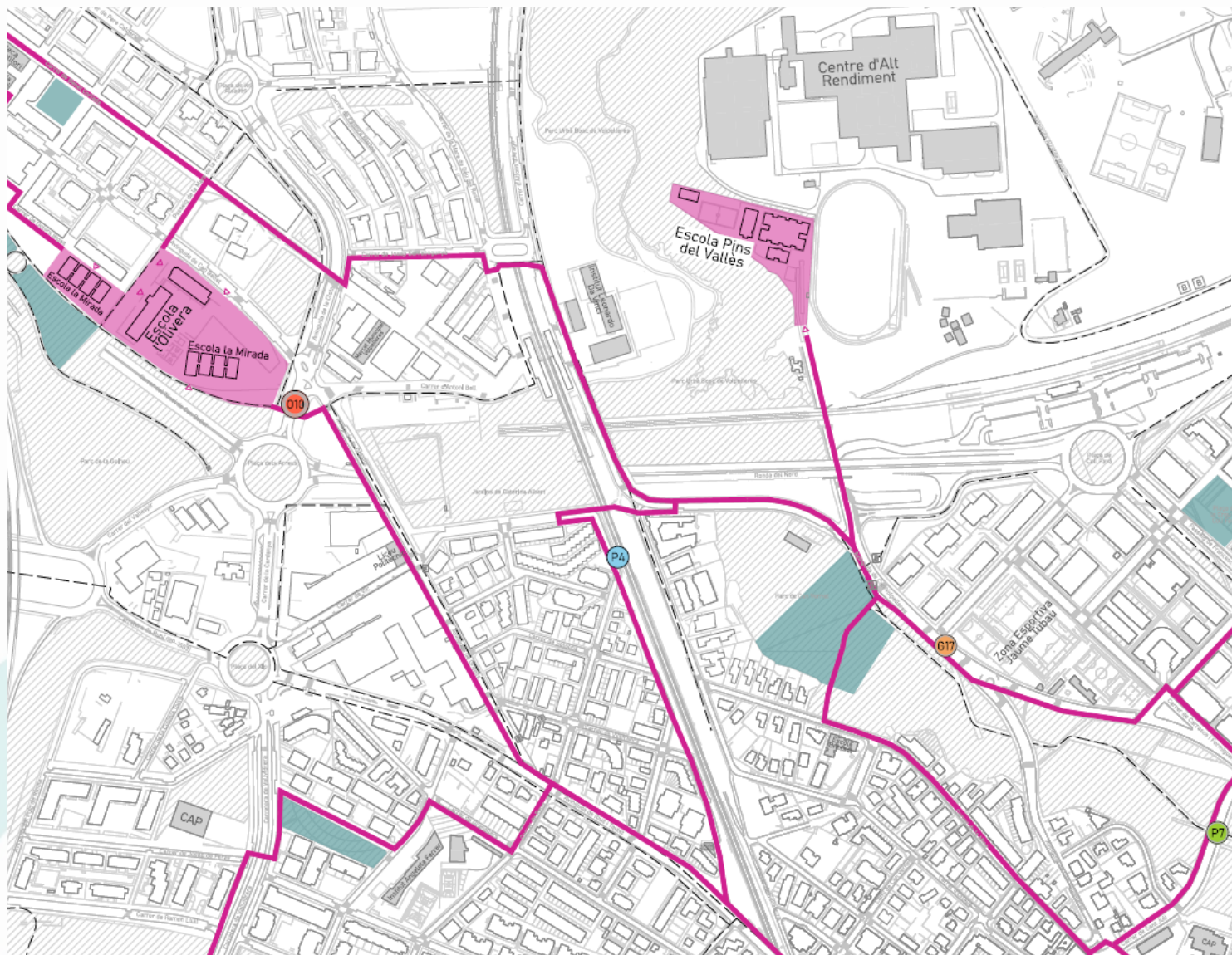

-  Actuació específica
-  Elevar pas de vianants
-  Senyalar pas de vianants
- Zona Escolar -
-  Millora de visibilitat del pas de vianants

7. Actuacions al sector de Pins del Vallès, l'Olivera i La Mirada

7.1 Millora de l'accessibilitat al C/Caldes de Montbui



7. Actuacions al sector de Pins del Vallès, l'Olivera i La Mirada

7.1 Millora de l'accessibilitat al C/Caldes de Montbui i pacificació del trànsit

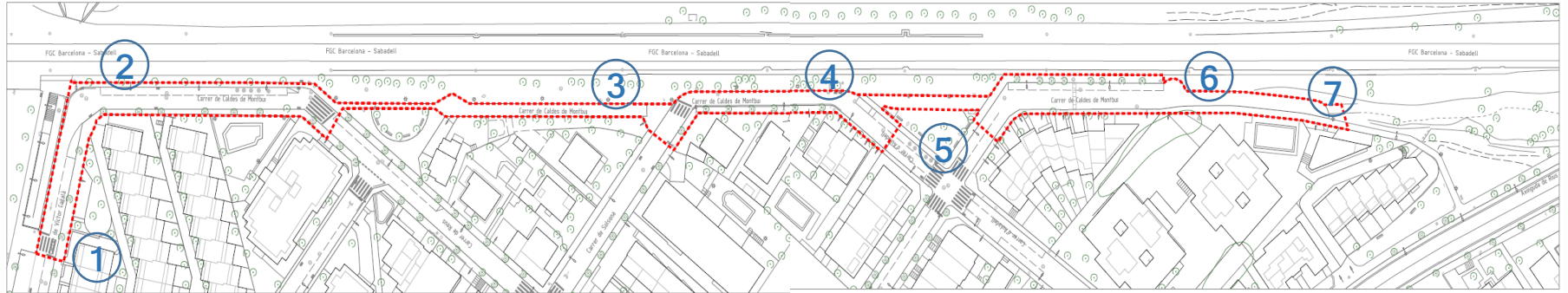

1 - C. de Victor Català



2 - Cantonada C. Victor Català | C. Caldes de Montbui



3 - Tram pacificat



4



5 - Parc del Klwl



6



7 - Llar d'Infants Guixota



8 - Accés des d'Av. Rius i Tauler

7. Actuacions al sector de Pins del Vallès, l'Olivera i La Mirada

7.2 Pas de vianants elevat a Av. De la Clota proper a Pl. dels Arreus



7. Actuacions al sector de Pins del Vallès, l'Olivera i La Mirada

7.2 Pas de vianants elevat a Av. De la Clota proper a Pl. dels Arreus

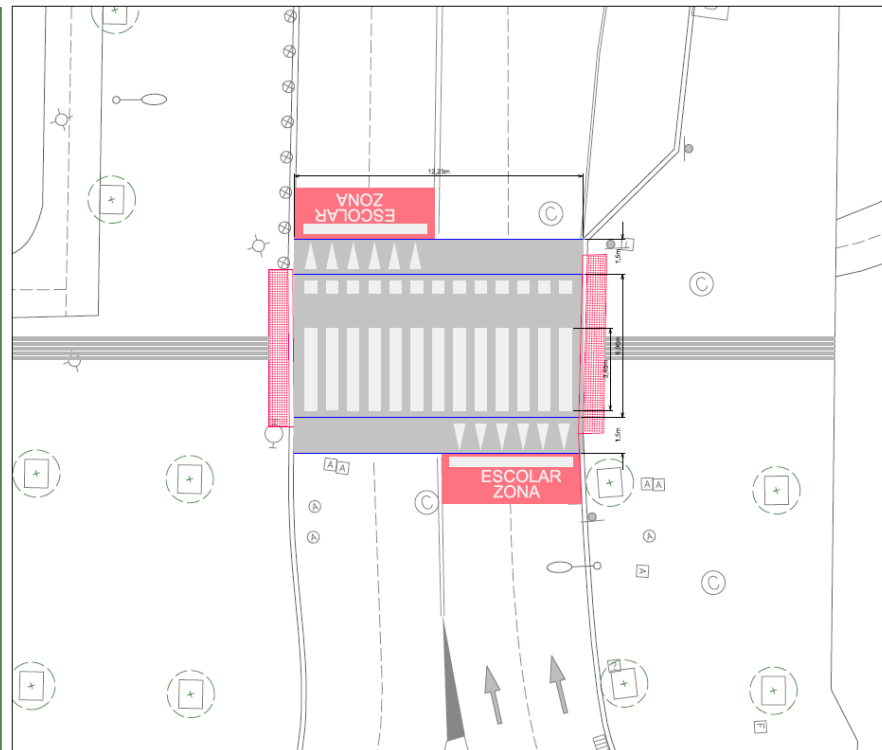
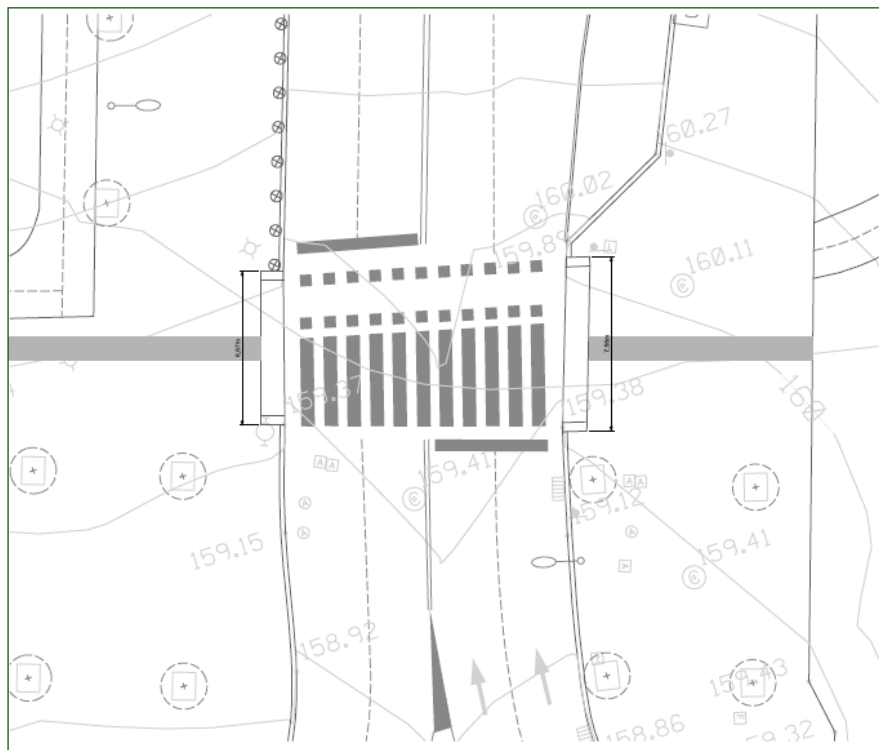

PLANTA ESTAT ACTUAL



7. Actuacions al sector de Pins del Vallès, l'Olivera i La Mirada

7.3 Millora de la seguretat del pas de vianants de C/Ventura Gasol davant la Z.E Jaume Tubau



7. Actuacions al sector de Pins del Vallès, l'Olivera i La Mirada

7.3 Millora de la seguretat del pas de vianants de C/Ventura Gasol davant la Z.E Jaume Tubau
Senyalitzar “ZONA ESCOLAR” i substitució de 2 places d’aparcament per aparcament de motos



DOCUMENT DE TREBALL. Actuacions en fase d'estudi, subjectes a canvis

7. Actuacions al sector de Pins del Vallès, l'Olivera i La Mirada

7.4 Millora de la seguretat del pas de vianants de C/de Sant Juli amb el camí del Parc de Can Vernet

Senyalitzar “ZONA ESCOLAR” i substitucio de 3 places d'aparcament per aparcament de motos



7. Actuacions al sector de Pins del Vallès, l'Olivera i La Mirada

Actuacions complementàries – PP 22-23

Pacificació del trànsit a l'Av. Can Bellet (PP- 22/23).

- Elevar pas de vianants de Av. Can Bellet amb C/d'Avel·lina Casadevall
- Elevar pas de vianants de Av. Can Bellet amb C/Concepció Pla
- Coixins berlinesos + radar pedagògic a Av. Can Bellet amb Passeig de la Mare de la Font



7. Actuacions al sector de Pins del Vallès, l'Olivera i La Mirada

Actuacions complementàries – Obres i Projectes

Passera provisional al Parc de Can Vernet



DOCUMENT DE TREBALL. Actuacions en fase d'estudi, subjectes a canvis

8. Actuacions al sector Ciutat d'Alba

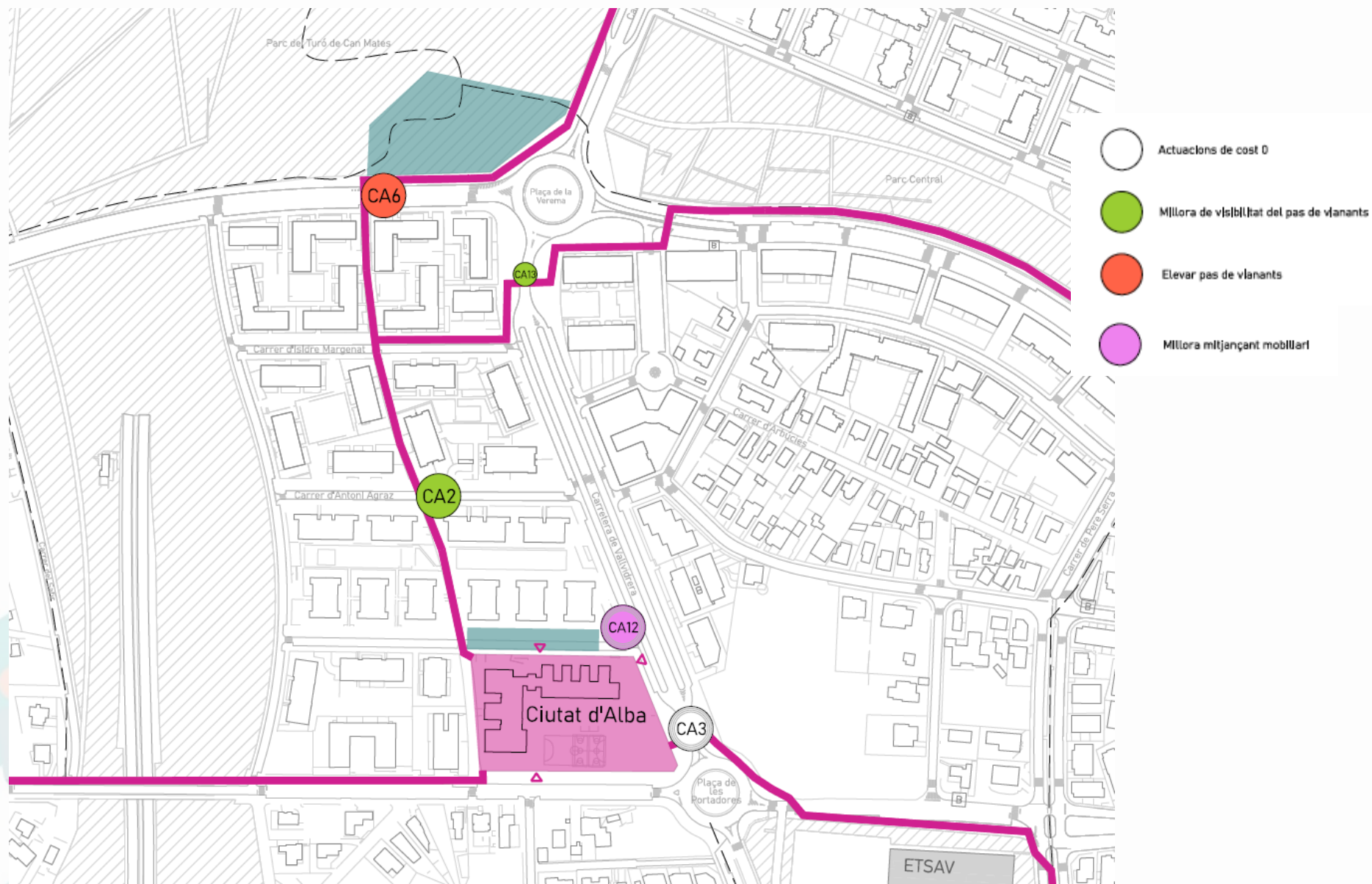

8. Actuacions al sector de Ciutat d'Alba

8.1 Pas de vianants elevat al C/Josep Irla amb C/de la Coma



8. Actuacions al sector de Ciutat d'Alba

8.1 Pas de vianants elevat al C/Josep Irla amb C/de la Coma

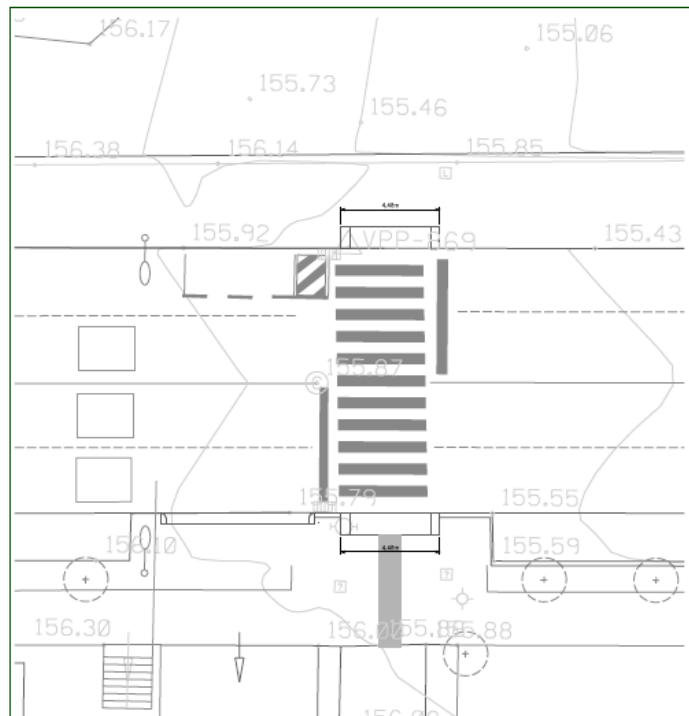

PLANTA ESTAT ACTUAL

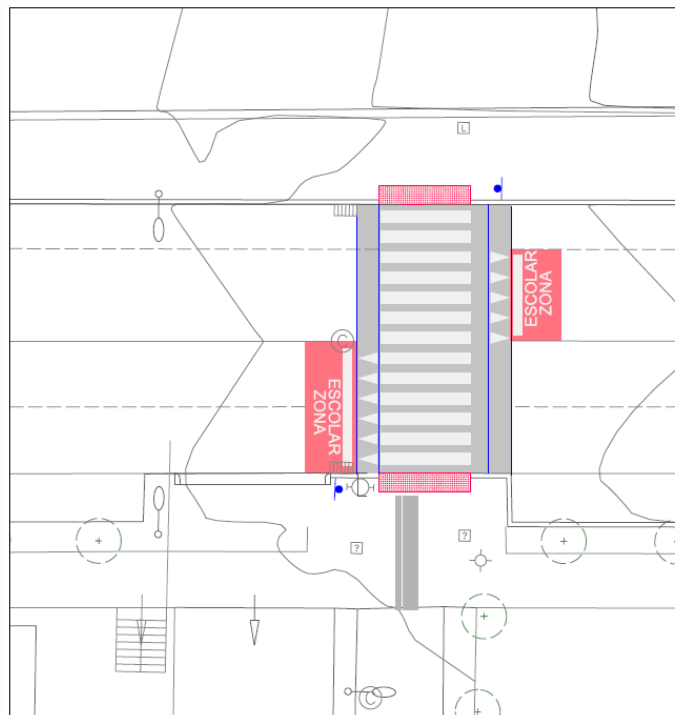

8. Actuacions al sector de Ciutat d'Alba

8.2 Millora de la seguretat en la sortida de l'aparcament privat a la vorera



DOCUMENT DE TREBALL. Actuacions en fase d'estudi, subjectes a canvis

8. Actuacions a l'entorn de Ciutat d'Alba

8.2 Millora de la seguretat en la sortida de l'aparcament privat a la vorera

Col·locació de jardineres per generar un espai de parada segur per al cotxes, sense interferir amb els vianants que giren des de Crta.Vallvidrera.

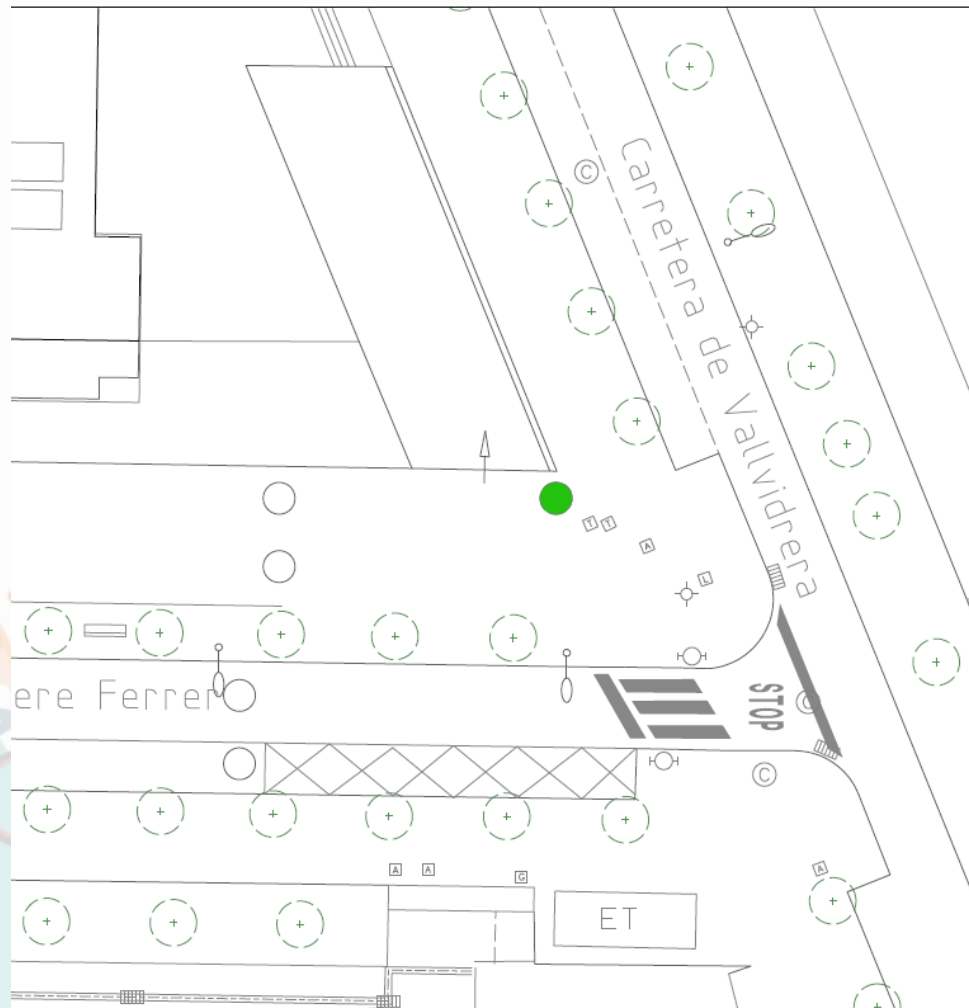

8. Actuacions al sector de Ciutat d'Alba

8.3 Millora de la seguretat del pas de vianants del C/de la Coma amb C/d'Antoni Agraz



8. Actuacions a l'entorn de Ciutat d'Alba

8.4 Millora de la seguretat del pas de vianants del Crta.Vallvidrera proper a Rotonda Plaza de la Verema

Plaça de la Verema

Treure vegetació per millorar la visibilitat i senyalització “ZONA ESCOLAR”

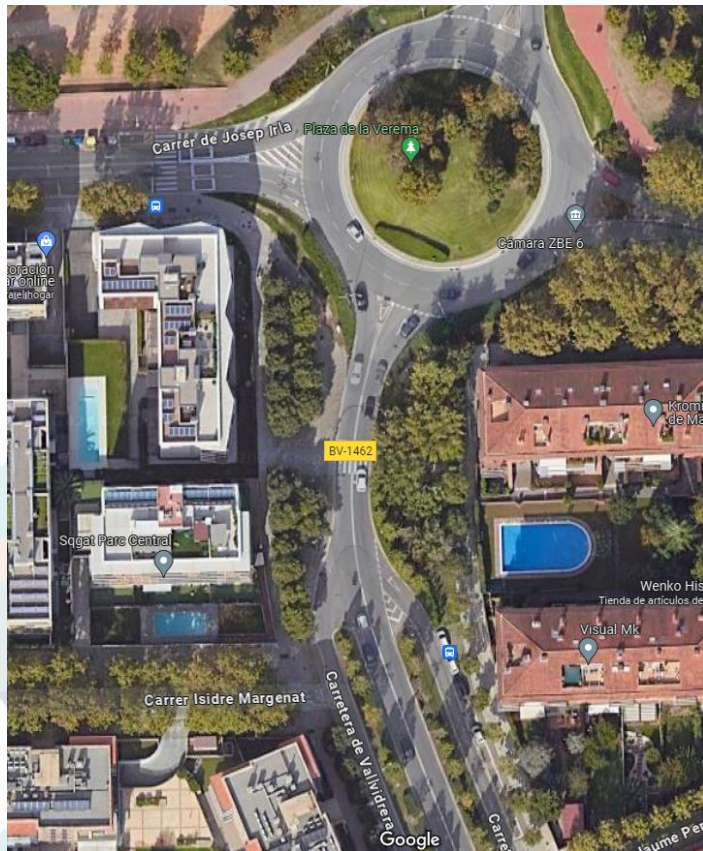

8. Actuacions a l'entorn de Ciutat d'Alba

8.5 Reprogramar temps d'espera en el semàfor d'Av. Vallvidrera

Es disminueix el temps d'espera del semàfor

18 segons en verd més intermitència i 73 segons en vermell. (ES BAIXA 10 SEGONS EL TEMPS D'ESPERA)



DOCUMENT DE TREBALL. Actuacions en fase d'estudi, subjectes a canvis